



**USA MASCARILLA
EN TODO MOMENTO
AL SALIR DE CASA.**

¡SÉ RESPONSABLE!

SI MANIFIESTAS SÍNTOMAS, AÍSLATE EN CASA

¡El Consejo Electo del Conjunto Residencial Palmeto 2020-2021 le comunica de manera urgente a los residentes las medidas adoptadas por la salud de nuestros vecinos!



Cuarentena en Palmeto

¡LA ADMINISTRACIÓN INFORMA QUE A PARTIR DE LA FECHA EL CONJUNTO ENTRA EN CUARENTENA!

La administración del Conjunto residencial Palmeto informa a la comunidad, que debido a la presencia de un brote de nuevos casos gripales y de sarampión en residentes del conjunto, se hace necesario cerrar el cerco epidemiológico de la copropiedad. Por esta razón entraremos en **cuarentena preventiva** con el propósito de bajar la tasa de contagio durante los próximos quince (15) días.



Bioseguridad Para Todos

Las acciones a tomar durante los quince días siguientes a partir de la fecha son:

1. Viernes 6 de noviembre: jornada de fumigación y desinfección de las zonas comunes en un horario de 9 a.m. -12 m.d. del día se recomienda no salir de casa.
2. Prohibido el ingreso de visitantes y domiciliarios al conjunto.
3. Todas las personas adultos y niños deben desplazarse con tapabocas por las zonas comunes.
4. El parque infantil estará totalmente fuera de funcionamiento.
5. Todos los requerimientos y solicitudes de administración se atenderán por correo electrónico. Por la cuarentena no habrá atención personalizada.

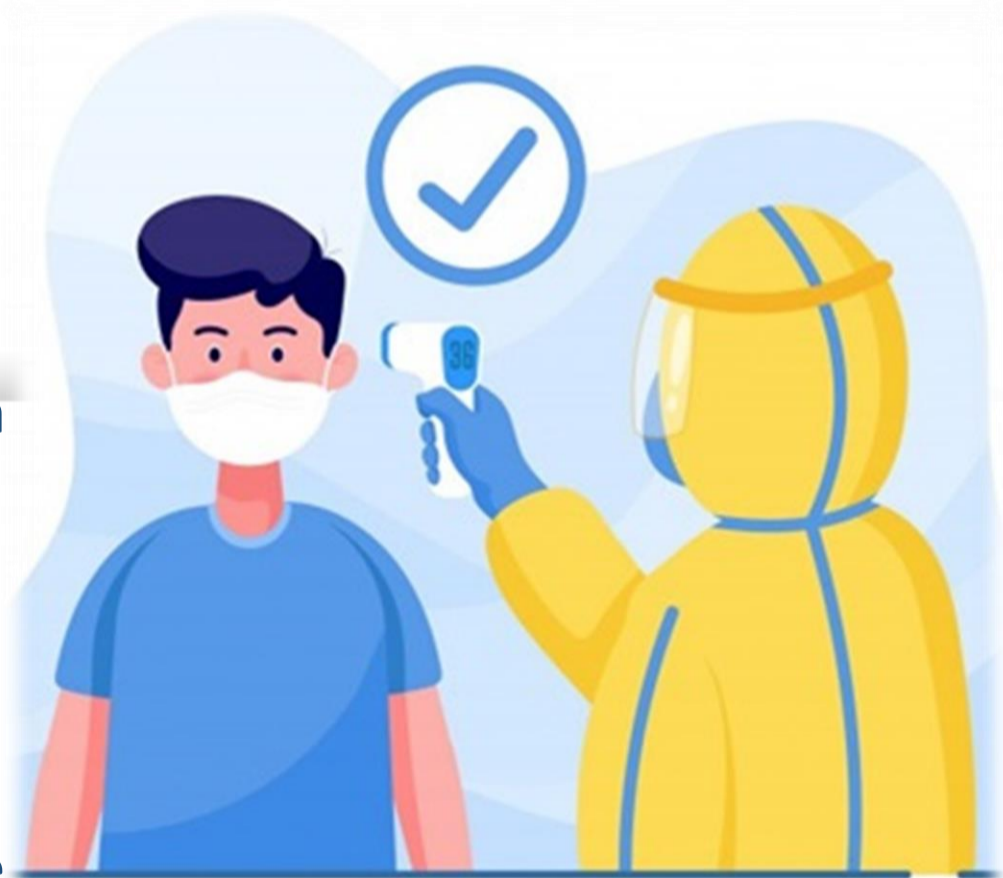

**Cuidar de nuestra salud es de
responsabilidad de todos**

- 1 Si usted presenta síntomas gripales y/o de sarampión, debe aislarse preventivamente en su domicilio y contactar de manera inmediata a su EPS.
- 2 En caso de confirmarse su diagnóstico por favor notifique a la administración al correo administración@palmetoresidencial.com